

HOME INSURANCE

Baan Than Rak

ประกันภัยบ้านแทนรัก แผน **My Home Safe**



- คุ้มครองที่อยู่อาศัย และทรัพย์สิน
- จ่ายค่าที่อยู่อาศัยชั่วคราวเมื่อเกิดอัคคีภัย และไม่สามารถอยู่อาศัยต่อได้
- คุ้มครองการถูกโจรกรรม
- คุ้มครองอุบัติเหตุส่วนบุคคล 24 ชั่วโมงทั่วโลก
- บริการช่วยเหลือฉุกเฉินภายในบ้าน 24 ชั่วโมงทั่วประเทศ

*เงื่อนไขเป็นไปตามที่บริษัทกำหนด



MSIG

เอ็ม เอส ไอ จี ประกันภัย

ประกันภัยบ้านแทนรัก Baan Than Rak (II) My Home Safe

คุ้มครองสำหรับที่อยู่อาศัย และทรัพย์สินภายในบ้านของท่าน

(Home Package for your dwelling house and its contents)

ทรัพย์สินที่คุ้มครอง (Insured Property)

1. อาคาร สิ่งปลูกสร้าง (ไม่รวมฐานราก) (Building and Structure (excluding foundation)) หมายความถึง (means)

- บ้าน ทาวน์เฮาส์ บ้านแฝด ตึกแถว สำหรับอยู่อาศัย โรงรถ และอาคารย่อย เช่น เรือนคนรับใช้ เรือนครัว เป็นต้น กำแพง รั้ว ประตู รวมทั้งส่วนปรับปรุงต่อเติม (ไม่รวมฐานราก) (single house, townhouse, duplex, for dwelling; parking lot and small outside buildings such as houses for domestic servant, kitchen; walls, fences, gates, including improvements (excluding foundation))
- ห้องชุดสำหรับอยู่อาศัยในแฟลต อาคารชุด คอนโดมิเนียม (ไม่รวมฐานราก) (room unit for dwelling within a condominium, flat or apartment (excluding foundation))

2. ทรัพย์สินภายในสิ่งปลูกสร้าง (Its Contents within insured building) หมายความถึง (means) เฟอร์นิเจอร์ เครื่องตกแต่ง สิ่งติดตั้งตรึงตรา เครื่องมือ เครื่องใช้ภายในอาคาร เครื่องใช้ไฟฟ้า และอุปกรณ์ไฟฟ้าภายในอาคาร เครื่องดนตรี เครื่องเสียง เครื่องครัว เครื่องนุ่งห่ม และทรัพย์สินอื่นใดที่ระบุเอาประกันภัยไว้เพื่อการอยู่อาศัยของผู้อยู่อาศัยหรือบุคคลซึ่งตามปกติพักอาศัยอยู่กับผู้อยู่อาศัย (furniture, fixtures, fittings, tools, household equipments, home electrical appliances and equipment, musical instruments, audio equipment, kitchenware, clothing, and other property as specified in the Schedule for household living of the Insured or person(s) who normally reside(s) with the Insured)

ยกเว้นทรัพย์สินเหล่านี้ ในทุกหมวดความคุ้มครอง (Excluded Property for all coverage sections)

โทรศัพท์มือถือ เครื่องคอมพิวเตอร์พกพา และ/หรือ อุปกรณ์อิเล็กทรอนิกส์ อุปกรณ์สื่อสารแบบพกพาทุกประเภท และ/หรือกล้องถ่ายรูป วิทยุ และ/หรือสื่อบันทึกต่างๆ (any mobile phones, laptops or computer notebooks, and/or all portable electronic equipments, portable communication equipments, and/or cameras, video, and /or other recording devices or media)

อุ่นใจทั้งบ้านและคน... กับแผนประกันภัยบ้านแทนรัก เพราะเรารักษาคุ้มครองที่อยู่อาศัย และทรัพย์สิน



คุ้มครองอุบัติเหตุส่วนบุคคล
24 ชั่วโมงทั่วโลก

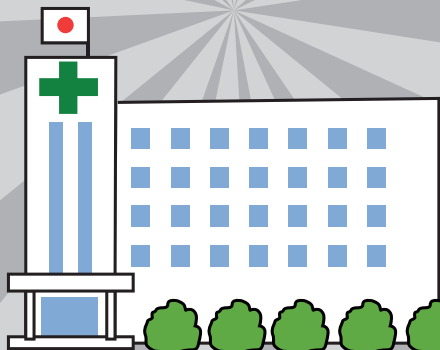

ประหยัดกว่า

เมื่อซื้อความคุ้มครอง 3 ปี

**ซื้อได้ทั้งบ้าน
และ คอนโด**

มีบริการช่วยเหลือฉุกเฉิน
ภายในบ้านตลอด 24 ชั่วโมง
ทั่วประเทศ



เอ็ม เอส ไอ จี บริการช่วยเหลือฉุกเฉินภายในบ้าน / MSIG Emergency Home Assistance

บริการช่วยเหลือฉุกเฉินภายในบ้านตลอด 24 ชั่วโมง **ฟรี** 1 บริการต่อปี ในวงเงินการให้บริการสูงสุดไม่เกิน 1,000 บาทต่อครั้ง (24-hour Emergency Home Assistance benefits, limited to one service not exceeding Bht.1,000 per occurrence)

MSIG Emergency Home Assistance ☎ **02 305 8715**

ความคุ้มครองประกันภัยบ้านแทนรัก (แผน My Home Safe)

หมวดที่ 1 : อัคคีภัยและภัยเพิ่ม (Section 1 : Fire & Additional Perils)	จำนวนเงินเอาประกันภัย (บาท) (Sum Insured) (Baht)	
ไฟไหม้ พายุ (รวมถึงความเสียหายต่อเครื่องใช้ไฟฟ้าและอุปกรณ์ไฟฟ้าที่เกิดจากการลัดวงจรจากพายุ), ภัยระเบิด, ภัยจากการเฉี่ยวและหรือการชนของยานพาหนะ, ภัยอากาศยาน, ภัยเนื่องจากน้ำ (ไม่รวมน้ำท่วม) (Fire, Lightning (including loss or damage to electrical appliances and equipment caused by short circuit arising from lightning), Explosion, Vehicle Impact, Aircraft, Water Damage (excluding Flood))	ตามจำนวนเงินเอาประกันภัย (up to Sum Insured)	
ภัยธรรมชาติ : ภัยน้ำท่วม ภัยลมพายุ ภัยแผ่นดินไหวหรือภูเขาไฟระเบิดหรือคลื่นใต้น้ำหรือสึนามิและภัยลูกเห็บ (Natural Perils : Flood, Windstorm, Earthquake and Hail)	ทุกภัยรวมกันไม่เกิน 20,000 ต่อปี (Combined limit 20,000 per year)	
ความคุ้มครองค่าเช่าที่อยู่อาศัยชั่วคราว จากภัยตามข้อตกลงคุ้มครองเฉพาะหมวดที่ 1 (Cover Rental Fee for Temporary Accommodation, under Insuring Agreements Item 1)	ตามที่ระบุในกรมธรรม์ (as stated in Policy)	
ความคุ้มครองภัยเพิ่มเติมพิเศษ (Extra Additional Perils)	ต่อความเสียหายแต่ละครั้ง (per occurrence) ตลอดระยะเวลาประกันภัย ต่อปี (in aggregate per year)	
<ul style="list-style-type: none"> ภัยลมพายุ (Windstorm) 	ตามจำนวนเงินเอาประกันภัย (up to Sum Insured)	
<ul style="list-style-type: none"> ภัยแผ่นดินไหวหรือภูเขาไฟระเบิดหรือคลื่นใต้น้ำหรือสึนามิ (Earthquake, or Volcanic Eruptions, or Tidal Wave, or Tsunami) 	ตามจำนวนเงินเอาประกันภัย (up to Sum Insured)	
<ul style="list-style-type: none"> ภัยลูกเห็บ (Hail) 	ตามจำนวนเงินเอาประกันภัย (up to Sum Insured)	
<ul style="list-style-type: none"> การนัดหยุดงาน การจลาจล หรือการกระทำอันมีเจตนาร้าย (ยกเว้นการกระทำเพื่อมฉกการเมือง ศาสนา หรือลัทธินิยม) (Strike Riot or Malicious Act Endorsement (Excluding any action for Political Religious or Ideological Purpose)) 	100,000	
<ul style="list-style-type: none"> ความเสียหายต่อเครื่องใช้ไฟฟ้า (Electrical Injury) 	100,000	
<ul style="list-style-type: none"> ภัยน้ำท่วม (Flood) 	10% ของจำนวนเงินเอาประกันภัย สูงสุดไม่เกิน 200,000 (10% of Sum Insured, not exceeding 200,000)	
ความคุ้มครองเพิ่มเติม เฉพาะหมวดที่ 1 (อัคคีภัยและภัยเพิ่ม) (Additional Extensions for Section 1 (Fire & Additional Perils))	จำนวนเงินจำกัดสูงสุด (บาท) (Maximum Sub Limit) (Baht)	
<ul style="list-style-type: none"> ทรัพย์สินส่วนบุคคลและเครื่องแต่งกาย (Loss or damage to Personal Effects) ค่าใช้จ่ายในการดับเพลิง (Fire Extinguishing Expenses) ทรัพย์สินที่เอาประกันภัยได้รับความสูญเสียหรือเสียหายจากการล้มของเสาอากาศ (ของทีวีหรือวิทยุ) และ/หรือการหักโค่นของต้นไม้หรือกิ่งไม้ (Loss or damage caused by Falling Aerial Antenna or Tree) ค่าใช้จ่ายในการขนย้ายซากทรัพย์สิน (Debris Removal Expenses) ค่าใช้จ่ายค่าวิชาชีพตามความจำเป็นสำหรับสถาปนิก พนักงานสำรวจ วิศวกรที่ปรึกษา (Professional Costs and Fees in respect of Architects, Surveyor, Consultant Engineer) ม่านบังแดด ม่านบังตา เครื่องหมาย ป้ายต่างๆ หรือสิ่งติดตั้งตรึงตราอื่นๆ นอกอาคาร (Awnings, Blinds, Signs, or other Outdoor Fixtures or Fittings Costs) 	ต่อความเสียหายแต่ละครั้ง (per occurrence)	ตลอดระยะเวลา ประกันภัย ต่อปี (in aggregate per year)
<ul style="list-style-type: none"> ทรัพย์สินส่วนบุคคลและเครื่องแต่งกาย (Loss or damage to Personal Effects) 	10,000	100,000
<ul style="list-style-type: none"> ค่าใช้จ่ายในการดับเพลิง (Fire Extinguishing Expenses) 	10,000	100,000
<ul style="list-style-type: none"> ทรัพย์สินที่เอาประกันภัยได้รับความสูญเสียหรือเสียหายจากการล้มของเสาอากาศ (ของทีวีหรือวิทยุ) และ/หรือการหักโค่นของต้นไม้หรือกิ่งไม้ (Loss or damage caused by Falling Aerial Antenna or Tree) 	10,000	100,000
<ul style="list-style-type: none"> ค่าใช้จ่ายในการขนย้ายซากทรัพย์สิน (Debris Removal Expenses) 	10,000	100,000
<ul style="list-style-type: none"> ค่าใช้จ่ายค่าวิชาชีพตามความจำเป็นสำหรับสถาปนิก พนักงานสำรวจ วิศวกรที่ปรึกษา (Professional Costs and Fees in respect of Architects, Surveyor, Consultant Engineer) 	10,000	100,000
<ul style="list-style-type: none"> ม่านบังแดด ม่านบังตา เครื่องหมาย ป้ายต่างๆ หรือสิ่งติดตั้งตรึงตราอื่นๆ นอกอาคาร (Awnings, Blinds, Signs, or other Outdoor Fixtures or Fittings Costs) 	10,000	100,000

ความคุ้มครองเพิ่มเติม เฉพาะหมวดที่ 1 (อัคคีภัยและภัยเพิ่ม) (Additional Extensions for Section 1 (Fire & Additional Perils))	จำนวนเงินจำกัดสูงสุด (บาท) (Maximum Sub Limit) (Baht)	
	ต่อความเสียหายแต่ละครั้ง (per occurrence)	ตลอดระยะเวลา ประกันภัย ต่อปี (in aggregate per year)
<ul style="list-style-type: none"> ค่ารักษาพยาบาลการบาดเจ็บ และค่าทดแทนการตายของสุนัขหรือแมว ภายใต้ความคุ้มครองหมวดที่ 1: อัคคีภัยและภัยเพิ่ม (Cover medical expenses for physical injury and /or death of the Insured's dogs or cats, caused by perils insured under Coverage Section 1 : Fire and Additional Perils) 	2,000	2,000
หมวดที่ 2 : โจรสลัด (ลักทรัพย์ ขโมยทรัพย์ ปล้นทรัพย์ ที่ปรากฏร่องรอยมัดมือ) (Section 2 : Burglary (Theft, Robbery, Gang-Robbery with forcible entry to or exit from insured building))		
<ul style="list-style-type: none"> ความสูญเสียหรือเสียหายต่อทรัพย์สินที่เอาประกันภัยที่เก็บอยู่ภายในอาคาร สิ่งปลูกสร้าง (Loss or damage to Property Insured kept inside the building, structure) ความเสียหายต่ออาคาร สิ่งปลูกสร้าง ประตู-หน้าต่าง ซึ่งเก็บทรัพย์สินที่เอาประกันภัย รวมถึงค่าใช้จ่ายในการเปลี่ยนอุปกรณ์ล็อคและกุญแจ (Damage to the building, structure containing the Property insured, including its doors or windows, locks and keys) 	200,000	200,000
หมวดที่ 3 : กระจาก (Section 3 : Plate Glass)		
<p>คุ้มครองการแตกเสียหายของกระจกที่ติดตั้งตั้งตรงเป็นส่วนหนึ่งของตัวอาคาร สิ่งปลูกสร้าง (ทั้งนี้ ยกเว้นกระจกเงา กระจกตู้โชว์ และชั้นวางของ) (Breakage or damage to the Plate Glass that are fitted or fixed as part of buildings (excluding mirrors, display window glass and show case glass))</p>	50,000	50,000
หมวดที่ 4 : ความรับผิดชอบส่วนบุคคลต่อบุคคลภายนอก (Section 4 : Personal Liability)		
<p>ความรับผิดตามกฎหมาย สำหรับการเสียชีวิต การบาดเจ็บหรือเจ็บป่วย ความสูญเสียหรือเสียหายต่อทรัพย์สินของบุคคลภายนอก (ภายในสถานที่เอาประกันภัย) (Legal Liability of the Insured in respect of death, bodily injury, illness of any person, or loss of or damage to property of any person (within the insured premise))</p>	1,000,000	1,000,000
หมวดที่ 5 : อุบัติเหตุส่วนบุคคล (Section 5 : Personal Accident)		
<p>อุบัติเหตุส่วนบุคคล (เฉพาะผู้เอาประกันภัยอายุ 1-70ปี) : คุ้มครองการเสียชีวิต สูญเสียอวัยวะ สายตา การรับฟังเสียง การพูดออกเสียง หรืออัมพาตภาพถาวร (ไม่รวมการจับงัด/โดยสาธตจักรยานยนต์) (Personal Accident for the Insured age 1-70 years only : cover Accidental Death, Dismemberment, or Loss of Sight/Hearing/Speech, or Total Permanent Disability (excluding Motorcycle Accident))</p>	100,000	100,000

- บริษัทฯ ขอสงวนสิทธิ์ไม่รับประกันภัย หากอาคารสิ่งปลูกสร้างเป็นไม้ฉนวน (The company reserves the right to decline the risk if the building construction is wood or timber)
- บริษัทฯ ขอสงวนสิทธิ์ในการแก้ไขเปลี่ยนแปลงเบี้ยประกันภัย สำหรับสถานที่เอาประกันภัยที่ตั้งอยู่ในเขตอันตรายตามประกาศของคณะกรรมการกำกับ และส่งเสริมการประกอบธุรกิจประกันภัย (คปภ.) (The Company reserves the right to revise the premium if the insured's premises are located in a dangerous zone as announced by the Office of Insurance Commission (OIC))
- ผู้ซื้อเอาประกันภัยควรทำความเข้าใจในรายละเอียดความคุ้มครองและเงื่อนไขก่อนตัดสินใจทำประกันภัยทุกครั้ง (The insured should clearly understand the details of the policy coverage and its terms and conditions before making the decision to purchase an insurance product)

ใบคำขอเอาประกันภัย กรมธรรม์ประกันภัยบ้านแทนรัก (Baan Than Rak Insurance Proposal)

1. ชื่อ - นามสกุลของผู้ขอเอาประกันภัย (Name of Proposer).....
 เลขที่บัตรประชาชน (I.D. Card Number)

2. สถานที่เอาประกันภัย (Address of premises to be insured)

เลขที่(No).....หมู่(Moo).....ซอย(Soi).....ถนน(Street).....
 หมู่บ้าน/อาคาร(Village/Building).....แขวง/ตำบล(Sub-District).....
 เขต/อำเภอ(District).....จังหวัด(Province).....รหัสไปรษณีย์(Post Code).....
 โทรศัพท์(Tel).....แฟกซ์(Fax).....มือถือ(Mobile).....อีเมล(Email).....

3. ที่อยู่ติดต่อได้ - หากแตกต่างจากสถานที่เอาประกัน (Contact Address - if different from Premises to be insured)

เลขที่(No).....หมู่(Moo).....ซอย(Soi).....ถนน(Street).....
 หมู่บ้าน/อาคาร(Village/Building).....แขวง/ตำบล(Sub-District).....
 เขต/อำเภอ(District).....จังหวัด(Province).....รหัสไปรษณีย์(Post Code).....
 โทรศัพท์(Tel).....แฟกซ์(Fax).....มือถือ(Mobile).....อีเมล(Email).....

4. ระยะเวลาเอาประกันภัย (Period of Insurance) : 1ปี(1Yr.) 3ปี(3Yrs.)

เริ่มวันที่(Effective date from)/...../..... เวลาน. (.....p.m.)

to สิ้นสุดวันที่ (Expiry date)/...../.....เวลา 16.30 น. (4.30 p.m.)

5. ทรัพย์สินที่เอาประกันภัย (Property Insured) / จำนวนเงินเอาประกันภัย (Sum Insured)

ทรัพย์สินที่เอาประกันภัย (Property Insured)	จำนวนเงินเอาประกันภัย (Sum Insured : Baht)
• สิ่งปลูกสร้าง (ไม่รวมฐานราก) - Building (excluding foundations)
• ทรัพย์สินภายในสิ่งปลูกสร้าง - Household Contents
จำนวนเงินประกันรวม (Total Sum Insured)

6. ลักษณะสิ่งปลูกสร้างที่เอาประกันภัย (Type of Property Insured)

- บ้านเดี่ยว (Single House) ทาวน์เฮาส์ (Townhouse) อาคารชุด / คอนโดมิเนียม (Condominium) ชั้นที่.....
 อพาร์ทเมนต์ หอพัก แฟลต (Apartment/Dormitory/Flat) อาคารพาณิชย์เพื่ออยู่อาศัย ตึกแถว (Commercial Building)

ผนัง (Walls)	โครงหลังคา (Roof Beams)	พื้น (Floors)	หลังคา (Roof)
<input type="checkbox"/> คอนกรีต (Concrete)	<input type="checkbox"/> คอนกรีต (Concrete)	<input type="checkbox"/> คอนกรีต (Concrete)	<input type="checkbox"/> กระเบื้อง (Tile)
<input type="checkbox"/> ก่ออิฐ (Brick)	<input type="checkbox"/> เหล็ก (Steel)	<input type="checkbox"/> พื้นคอนกรีตปูด้วยไม้ ปาเก้ หรือไม้ลามิเนต (Concrete, Concrete covered by carpet, Parquet or laminated wood)	<input type="checkbox"/> ฝ้าฟ้า (Concrete Deck)
<input type="checkbox"/> ก่ออิฐ/ไม้ (Brick/Wood)	<input type="checkbox"/> ไม้ (Wood)	<input type="checkbox"/> ไม้ (Wood)	<input type="checkbox"/> สังกะสี (Corrugate Iron /Steel Sheet)
<input type="checkbox"/> ไม้ (Wood)			

จำนวนชั้น (No. of storey (ies)).....จำนวน(No. of units).....คูหา/หลัง/ยูนิต พื้นที่ภายใน(ตร.ม.).....(Area(m²))

7. ผู้ขอเอาประกันภัยเป็น (Status of Proposer) เจ้าเอง (Owner) ผู้เช่า (Tenant)

ในกรณีที่ผู้ขอเอาประกันภัยเป็นผู้เช่า และทำประกันภัยสิ่งปลูกสร้าง (ไม่รวมฐานราก) โปรดระบุชื่อผู้ให้เช่าเป็นผู้รับผิดชอบ

.....

8. กำหนดจำนวนเงินเอาประกันภัยสิ่งปลูกสร้างเป็นแบบ (Basis of Sum Insured)

- กำหนดจำนวนเงินเอาประกันภัยตามมูลค่าทรัพย์สินที่เป็นของใหม่ (Replacement Cost Valuation)
 กำหนดจำนวนเงินเอาประกันภัยตามมูลค่าที่แท้จริงของทรัพย์สิน (Actual Cash Value)

9. ชื่อของสถาบันการเงินหรือบุคคลอื่นที่มีส่วนได้ส่วนเสียในทรัพย์สินเอาประกันภัย (Please name any financial institution/person with an insurable interest (loans etc.) in the insured premises)

10. กรุณากรอกรายละเอียด /รายชื่อสมาชิกในครอบครัวผู้ซึ่งปกติพักอาศัยในสถานที่เอาประกันภัย

(เช่น คู่สมรส, บุตรตามกฎหมาย, บิดามารดา, ญาติ, คนรับใช้) ซึ่งจำกัดอายุระหว่าง 1-70 ปี จำนวน.....คน
ในกรณีเสียชีวิตภายในสถานที่เอาประกันภัยเนื่องจากความคุ้มครองในหมวดที่ 1 อัคคีภัยและภัยเพิ่มพิเศษ และหมวดที่ 2
โจรสลัด (Please provide details of the Proposal's family or person (age between 1-70 yrs for
.....person) who normally reside at the insured premise - for loss of life caused by insured
perils under coverage items no.1 Fire & allies peril& 2 Burglary)

Table with 4 columns: ชื่อ - นามสกุล / Name - Surname, อายุ / Age, ความสัมพันธ์กับผู้เอาประกันภัย Relationship with the Proposer, ผู้รับประโยชน์ / Beneficiary. Content: ไม่คุ้มครองภายใต้แผนประกันภัยนี้

11. ผู้เอาประกันภัยประสงค์จะเลือกรับกรมธรรม์ประกันภัยทางช่องทางใด (How would the Applicant/Insured like to receive the Insurance Policy?)

- รับเป็น e policy ทางอีเมล (Email) ที่ระบุไว้ (e-policy document sent via email address provided)
 รับเป็นเอกสาร โดยส่งให้ทางไปรษณีย์ตามที่อยู่ของสถานที่เอาประกันภัยหรือที่อยู่ติดต่อได้ ที่ระบุไว้ (Hard copy of policy document sent via post at the mailing address provided)

ข้าพเจ้าขอรับรองว่า คำแถลงตามรายการข้างต้นเป็นความจริง และให้ถือเป็นส่วนหนึ่งของสัญญาระหว่างข้าพเจ้ากับบริษัทฯ
I/We warrant that the forgoing statements and particulars are true and complete and that this Declaration shall be the basis of the Contract made between me/us and MSIG Insurance (Thailand) Public Company Limited.

ใบคำขอที่กรอกข้อมูลครบถ้วนถือเป็นส่วนหนึ่งของสัญญาประกันภัย (This application form makes up part of the insurance agreement and full disclosure is required or the company may have the right to deny liability.)

ผู้เอาประกันภัยยินยอมให้บริษัทจัดเก็บ ใช้ และเปิดเผยข้อเท็จจริงเกี่ยวกับข้อมูลของข้าพเจ้าต่อสำนักงานคณะกรรมการกำกับและส่งเสริมการประกอบธุรกิจประกันภัย (คปภ.) เพื่อประโยชน์ในการกำกับดูแลธุรกิจประกันภัย

I hereby agree to give permission to the company to storage, use and provide my information related to this insurance to the Office of Insurance Commission (OIC) for the purpose of regulating the insurance industry.

คำแถลงตามรายการข้างบนเป็นความจริงทุกประการ และให้ถือเป็นส่วนหนึ่งของสัญญาประกันภัยระหว่างข้าพเจ้ากับบริษัท
(The above statements are true and correct and agree that this proposal shall be the basis of the contract between me / us and the company.)

วันที่ (Date)...../...../.....

ลงลายมือชื่อผู้เอาประกันภัย
(Applicant's Signature)

คำเตือนของสำนักงานคณะกรรมการกำกับและส่งเสริมการประกอบธุรกิจประกันภัย (คปภ.)

ให้ตอบคำถามข้างต้นตามความจริงทุกข้อ การปกปิดข้อเท็จจริงใดๆ หรือแถลงข้อความอันเป็นเท็จจะมีผลให้สัญญาประกันภัยนี้ ตกเป็นโมฆะ
อาจจะเป็นเหตุให้บริษัทฯ ปฏิเสธความรับผิดชอบตามสัญญาประกันภัย และ/หรือใช้สิทธิ์ บอกล้างสัญญาประกันภัยได้ตามประมวล กฎหมายแพ่งและพาณิชย์ มาตรา 865

REMINDER FROM THE OFFICE OF INSURANCE COMMISSION:

Give answers to all questions below truthfully otherwise the company may have cause to deny liability under the Policy in accordance with Section 865 of the Civil & Commercial Code.

- ประกันภัยตรง (Direct) ตัวแทน (Agent No.....) นายหน้าประกันภัย (Broker Code No.....)

เบี้ยประกันภัยบ้านแทนรัก แบบ My Home Safe (บาท/Baht)

จำนวนเงิน เอาประกัน (Sum Insured)	คอนกรีต (Concrete)		ครึ่งตึกครึ่งไม้ (Mixed)		จำนวนเงิน เอาประกัน (Sum Insured)	คอนกรีต (Concrete)		ครึ่งตึกครึ่งไม้ (Mixed)	
	1 ปี / Year	3 ปี / Year	1 ปี / Year	3 ปี / Year		1 ปี / Year	3 ปี / Year	1 ปี / Year	3 ปี / Year
500,000	2,540.18	6,349.38	3,002.42	7,503.91	5,300,000	7,511.40	18,778.50	12,415.21	31,036.42
600,000	2,673.93	6,685.36	3,230.33	8,074.22	5,400,000	7,602.35	19,004.27	12,596.04	31,491.17
700,000	2,809.82	7,024.55	3,456.10	8,641.32	5,500,000	7,691.16	19,227.90	12,777.94	31,943.78
800,000	2,943.57	7,359.46	3,684.01	9,210.56	5,600,000	7,779.97	19,450.46	12,960.91	32,400.67
900,000	3,078.39	7,695.44	3,910.85	9,776.59	5,700,000	7,870.92	19,676.23	13,141.74	32,855.42
1,000,000	3,212.14	8,030.35	4,137.69	10,343.69	5,800,000	7,959.73	19,899.86	13,324.71	33,312.31
1,100,000	3,348.03	8,369.54	4,365.60	10,912.93	5,900,000	8,048.54	20,121.35	13,506.61	33,764.92
1,200,000	3,481.78	8,705.52	4,592.44	11,478.96	6,000,000	8,138.42	20,344.98	13,687.44	34,219.67
1,300,000	3,616.60	9,040.43	4,819.28	12,048.20	6,100,000	8,228.30	20,570.75	13,870.41	34,676.56
1,400,000	3,751.42	9,378.55	5,046.12	12,615.30	6,200,000	8,317.11	20,793.31	14,052.31	35,129.17
1,500,000	3,886.24	9,715.60	5,272.96	13,182.40	6,300,000	8,406.99	21,016.94	14,234.21	35,586.06
1,600,000	4,019.99	10,050.51	5,500.87	13,751.64	6,400,000	8,496.87	21,242.71	14,416.11	36,040.81
1,700,000	4,155.88	10,388.63	5,727.71	14,318.74	6,500,000	8,585.68	21,464.20	14,598.01	36,493.42
1,800,000	4,289.63	10,724.61	5,955.62	14,887.98	6,600,000	8,675.56	21,687.83	14,780.98	36,950.31
1,900,000	4,424.45	11,060.59	6,182.46	15,454.01	6,700,000	8,765.44	21,913.60	14,961.81	37,405.06
2,000,000	4,558.20	11,396.57	6,408.23	16,021.11	6,800,000	8,854.25	22,136.16	15,144.78	37,860.88
2,100,000	4,649.15	11,622.34	6,591.20	16,478.00	6,900,000	8,944.13	22,359.79	15,326.68	38,314.56
2,200,000	4,737.96	11,844.90	6,773.10	16,931.68	7,000,000	9,032.94	22,582.35	15,507.51	38,769.31
2,300,000	4,826.77	12,067.46	6,955.00	17,387.50	7,100,000	9,122.82	22,807.05	15,690.48	39,226.20
2,400,000	4,917.72	12,293.23	7,136.90	17,842.25	7,200,000	9,212.70	23,030.68	15,872.38	39,678.81
2,500,000	5,006.53	12,515.79	7,318.80	18,295.93	7,300,000	9,301.51	23,253.24	16,054.28	40,135.70
2,600,000	5,095.34	12,739.42	7,500.70	18,751.75	7,400,000	9,391.39	23,479.01	16,236.18	40,590.45
2,700,000	5,186.29	12,965.19	7,682.60	19,206.50	7,500,000	9,481.27	23,702.64	16,418.08	41,043.06
2,800,000	5,275.10	13,187.75	7,865.57	19,663.39	7,600,000	9,570.08	23,925.20	16,599.98	41,499.95
2,900,000	5,363.91	13,410.31	8,046.40	20,116.00	7,700,000	9,659.96	24,149.90	16,781.88	41,954.70
3,000,000	5,453.79	13,632.87	8,228.30	20,570.75	7,800,000	9,749.84	24,373.53	16,964.85	42,410.52
3,100,000	5,543.67	13,858.64	8,411.27	21,027.64	7,900,000	9,838.65	24,596.09	17,145.68	42,864.20
3,200,000	5,632.48	14,082.27	8,592.10	21,480.25	8,000,000	9,927.46	24,819.72	17,327.58	43,318.95
3,300,000	5,722.36	14,304.83	8,775.07	21,937.14	8,100,000	10,018.41	25,045.49	17,510.55	43,774.77
3,400,000	5,812.24	14,530.60	8,956.97	22,391.89	8,200,000	10,107.22	25,268.05	17,691.38	44,228.45
3,500,000	5,901.05	14,753.16	9,138.87	22,845.57	8,300,000	10,196.03	25,490.61	17,874.35	44,685.34
3,600,000	5,990.93	14,975.72	9,320.77	23,301.39	8,400,000	10,286.98	25,716.38	18,056.25	45,140.09
3,700,000	6,080.81	15,201.49	9,502.67	23,756.14	8,500,000	10,375.79	25,938.94	18,237.08	45,592.70
3,800,000	6,169.62	15,425.12	9,685.64	24,213.03	8,600,000	10,464.60	26,162.57	18,420.05	46,049.59
3,900,000	6,259.50	15,647.68	9,866.47	24,665.64	8,700,000	10,555.55	26,388.34	18,601.95	46,504.34
4,000,000	6,348.31	15,871.31	10,048.37	25,120.39	8,800,000	10,644.36	26,610.90	18,783.85	46,960.16
4,100,000	6,438.19	16,096.01	10,231.34	25,577.28	8,900,000	10,733.17	26,833.46	18,965.75	47,413.84
4,200,000	6,528.07	16,318.57	10,412.17	26,029.89	9,000,000	10,823.05	27,056.02	19,147.65	47,868.59
4,300,000	6,616.88	16,542.20	10,595.14	26,486.78	9,100,000	10,912.93	27,281.79	19,329.55	48,324.41
4,400,000	6,706.76	16,767.97	10,777.04	26,941.53	9,200,000	11,001.74	27,505.42	19,511.45	48,778.09
4,500,000	6,796.64	16,990.53	10,957.87	27,394.14	9,300,000	11,091.62	27,727.98	19,694.42	49,234.98
4,600,000	6,885.45	17,214.16	11,140.84	27,851.03	9,400,000	11,181.50	27,953.75	19,876.32	49,689.73
4,700,000	6,975.33	17,438.86	11,322.74	28,305.78	9,500,000	11,270.31	28,176.31	20,057.15	50,142.34
4,800,000	7,065.21	17,661.42	11,504.64	28,762.67	9,600,000	11,360.19	28,398.87	20,240.12	50,599.23
4,900,000	7,154.02	17,885.05	11,686.54	29,215.28	9,700,000	11,450.07	28,624.64	20,422.02	51,053.98
5,000,000	7,242.83	18,107.61	11,868.44	29,670.03	9,800,000	11,538.88	28,848.27	20,603.92	51,509.80
5,100,000	7,333.78	18,333.38	12,050.34	30,126.92	9,900,000	11,628.76	29,070.83	20,785.82	51,963.48
5,200,000	7,422.59	18,557.01	12,232.24	30,579.53	10,000,000	11,717.57	29,294.46	20,967.72	52,418.23

ค่าเบี้ยประกันภัย รวมภาษีและอากร ผู้เอาประกันภัยเป็นผู้ชำระ (Premium is inclusive of tax and stamp duty and payable by the insured.)

บริษัท เอ็ม เอส ไอ จี ประกันภัย (ประเทศไทย) จำกัด (มหาชน)

เป็นบริษัทประกันวินาศภัยชั้นนำในประเทศไทยซึ่งดำเนินการมากกว่า 120 ปี บริษัทฯให้บริการรับประกันวินาศภัย เช่น รถยนต์ อุบัติเหตุส่วนบุคคล อัคคีภัยสำหรับที่อยู่อาศัยและทรัพย์สิน ความรับผิดชอบต่อบุคคลภายนอก ประกันภัยขนส่งทางบก / ทะเล / อากาศ และอื่นๆ โดยมีเบี้ยประกันภัยรับมากกว่าปีละ 3,900 ล้านบาท มีบุคลากรกว่า 700 คน มีสาขาครอบคลุมทั่วประเทศ ที่พร้อมจะให้บริการที่เป็นเลิศแก่ผู้เอาประกันภัยของบริษัทฯ

บริษัท เอ็ม เอส ไอ จี ประกันภัย (ประเทศไทย) จำกัด (มหาชน)

1908 อาคาร เอ็ม เอส ไอ จี ถนนเพชรบุรีตัดใหม่ แขวงบางกะปิ เขตห้วยขวาง กรุงเทพฯ 10310

โทร +66 (0) 2825 8888 โทรสาร +66 (0) 2318 8550

MSIG Insurance (Thailand) Public Company Limited

1908 MSIG Building New Petchburi Road, Bangkok, Huay Kwang, Bangkok 10310

Tel +66 (0) 2825 8888 Fax +66 (0) 2318 8550

www.msig-thai.com       MSIGThailand



เอ็ม เอส ไอ จี ประกันภัย