

โรคร้ายแรง มีหลายระดับ
มีโอกาสเกิดได้กับทุกคน

แผนประกันคุ้มครองโรคร้ายแรง

ฉลาด ซื่อ (ตลอดชีพ 90)

เลือกชำระเบี้ยประกันภัยได้ตั้งตั้งแต่ 5 ปี 10 ปี 15 ปี 20 ปี หรือถึงอายุ 90 ปี

คุ้มครองยาวถึงอายุครบ 90 ปี

คุ้มครองโรคร้ายแรงทั้งระดับต้นและระดับรุนแรง

SAMSUNG
LIFE INSURANCE

SAMSUNG

โรคร้ายแรงทุกระดับ มีโอกาสเกิดขึ้นได้กับทุกคน

ตั้งแต่ปี พ.ศ. 2558 - 2560 ประเทศไทยมีผู้ป่วยในเพิ่มขึ้นอย่างต่อเนื่องทุกปี และจากสถิติยังพบว่าในปี พ.ศ. 2560 19% ของผู้ป่วยในเป็นผู้ป่วยโรคร้ายแรง โดยมีจำนวนสูงถึง 3,843,781 ราย หรือสูงถึง 439 คนต่อชั่วโมง ค่าเฉลี่ยคนไทย 17 คนมีโอกาเป็นโรคร้ายแรง 1 คน โดยโรคร้ายแรงยังมีทั้งระดับต้นและระดับรุนแรง

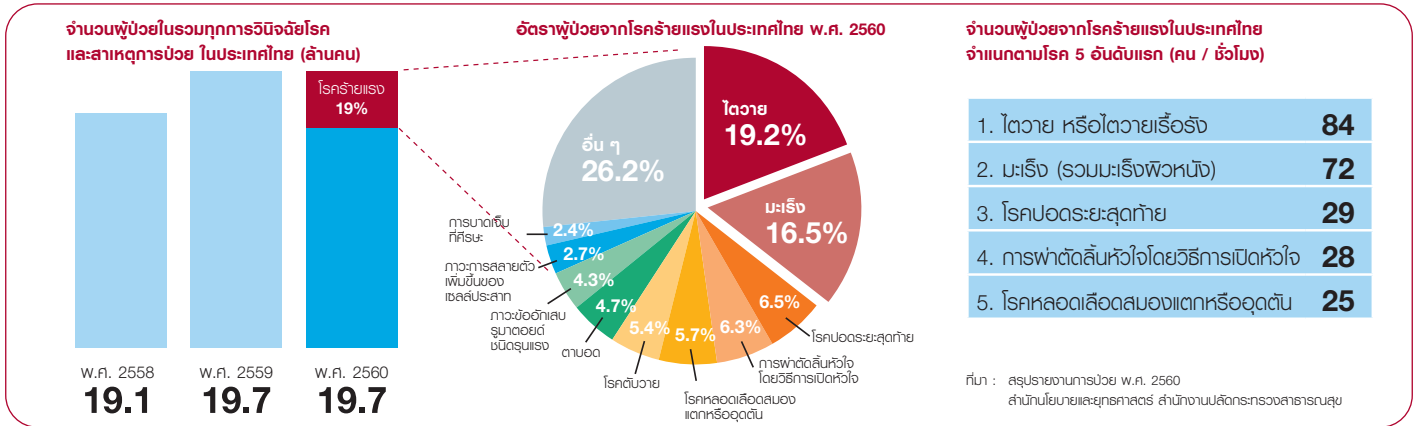

กลุ่มตัวอย่าง

โรคร้ายแรงระดับต้น

กลุ่มมะเร็งและเนื้องอก

- โรคมะเร็งระยะไม่ลุกลาม
- การผ่าตัดเอาเนื้องอกที่ต่อมใต้สมองออก (ด้วยเทคนิคการผ่าตัดเนื้องอกต่อมใต้สมองผ่านทางรูขุม)

โรคหัวใจ การหายใจ และระบบการไหลเวียนโลหิต

- การใส่เครื่องกระตุ้นหัวใจ
- การตัดเย็บหัวใจ
- การรักษาโดยใช้เลเซอร์ เพื่อรักษาอาการจากโรคหัวใจ
- การผ่าตัดแบบแผลเล็กที่เส้นเลือดแดงใหญ่ เอออร์ตา
- การผ่าตัดซ่อมแซมลิ้นหัวใจ หรือการผ่าตัดลิ้นหัวใจโดยไม่เปิดหัวใจ

โรคหลอดเลือดสมอง ระบบประสาท และกล้ามเนื้อ

- การผ่าตัดใส่ท่อระบายน้ำโพรงสมอง
- ภาวะโคม่าเป็นเวลา 48 ชั่วโมง
- ปลายประสาทอักเสบ
- โรคลิ้นหัวใจหรือการบาดเจ็บ อันนำไปสู่การทำงานของลำไส้และกระเพาะปัสสาวะที่ผิดปกติ

โรคอวัยวะและระบบการทำงานที่สำคัญของร่างกาย

- การปลูกถ่ายกระจกตา
- การผ่าตัดไตออกหนึ่งข้าง
- ไตอักเสบเรื้อรัง จากโรคภูมิคุ้มกันบกพร่อง
- การผ่าตัดเนื้องอกที่ต่อมหมวกไต
- การผ่าตัดตับ
- ภาวะตับอ่อนที่มีเนื้อตายแบบตายเฉียบพลัน

ภาวะติดเชื้อ การบาดเจ็บร้ายแรง และอื่นๆ

- แผลไหม้ไม่รุนแรง
- การผ่าตัดเลือดคั่งใต้เยื่อหุ้มสมอง
- การเจาะคอเพื่อใส่ท่อช่วยหายใจแบบถาวรหรือชั่วคราว

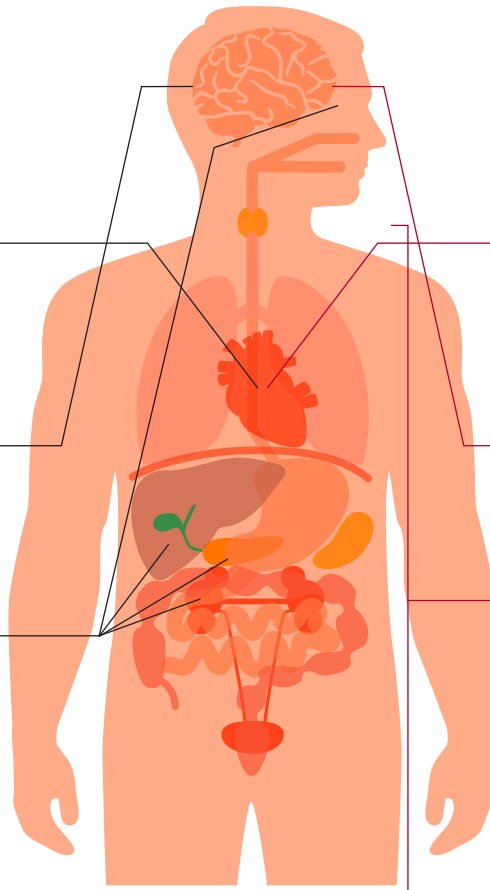

กลุ่มตัวอย่าง

โรคร้ายแรงระดับรุนแรง

กลุ่มมะเร็งและเนื้องอก

- โรคมะเร็งระยะลุกลาม
- เนื้องอกในสมองชนิดที่ไม่ใช่เนื้องอก

โรคหัวใจ การหายใจ และระบบการไหลเวียนโลหิต

- การผ่าตัดเปลี่ยนลิ้นหัวใจโดยวิธีการเปิดหัวใจ
- การผ่าตัดซ่อมลิ้นหัวใจโดยวิธีการเปิดหัวใจ
- โรคกล้ามเนื้อหัวใจ
- การผ่าตัดเส้นเลือดแดงใหญ่เอออร์ตา
- โรคร้ายแรงในหลอดเลือดแดงปอดสูงแบบปฐมภูมิ

โรคหลอดเลือดสมอง ระบบประสาท และกล้ามเนื้อ

- โรคลำไส้เสื่อม
- โรคหลอดเลือดสมองแตกหรืออุดตัน
- โรคระบบประสาทพหุติพิล สะเคลอโรสิส
- โรคพาร์กินสัน
- โรคของเซลล์ประสาทควบคุมการเคลื่อนไหว

โรคอวัยวะและระบบการทำงานที่สำคัญของร่างกาย

- ไตวายเรื้อรัง
- ตับวาย
- โรคปอดระยะสุดท้าย
- โรคไวรัสตับอักเสบบีเรื้อรัง
- ภาวะตับอ่อนอักเสบที่กลับเป็นซ้ำและเรื้อรัง
- โรคลำไส้อักเสบเป็นแผลรุนแรง

ภาวะติดเชื้อ การบาดเจ็บร้ายแรง และอื่นๆ

- การสูญเสียการได้ยิน
- แผลไหม้ฉกรรจ์
- ตาบอด
- การสูญเสียความสามารถในการพูด

ค่าใช้จ่ายในการรักษาโรคร้ายแรง ระดับต้น



ค่าใช้จ่ายในการรักษาโรคร้ายแรง ระดับรุนแรง



ให้ สมาร์ท ซีไอ (ตลอดชีพ 90)

ช่วยปกป้องค่าใช้จ่ายในการรักษาโรคร้ายแรงที่อาจเกิดขึ้น

ไม่มีใครอยากเป็นโรคร้ายแรง แต่เมื่อเป็นแล้วต้องมีค่าใช้จ่ายในการรักษาที่สูง ทำให้กระทบเงินที่สำรองไว้ และในขณะที่บางรายที่เป็นก็อาจจะต้องขาดรายได้จากการทำงานเนื่องจากไม่สามารถทำงานได้เหมือนเดิม

แผนภาพผลประโยชน์และความคุ้มครองแผนประกันคุ้มครองโรคร้ายแรง สมาร์ท ซีไอ (ตลอดชีพ 90)



ตัวอย่างผลประโยชน์และความคุ้มครองแผนประกันคุ้มครองโรคร้ายแรง สมาร์ท ซีไอ (ตลอดชีพ 90/20)

ลูกค้า เพศชาย อายุ 40 ปี จำนวนเงินเอาประกันภัยสัญญาหลัก และสัญญาเพิ่มเติมโรคร้ายแรง สมาร์ท ซีไอ 1,000,000 บาท ชำระเบี้ยประกันภัยรายปี 35,180 บาท (เบี้ยประกันภัยสัญญาหลักรายปี ปีละ 30,690 บาท และเบี้ยประกันภัยสัญญาเพิ่มเติมรายปี 4,490 บาท โดยเบี้ยประกันภัยสัญญาเพิ่มเติมเพิ่มขึ้นตามอายุ)

สรุปตัวอย่างผลประโยชน์ตลอดสัญญา

กรณีเสียชีวิต	รับเงิน	1,000,000 บาท	สัญญาจบ
กรณีคุณภาพภาวะสิ้นเชิง	รับเงิน	1,000,000 บาท	สัญญาเพิ่มเติมจบ สัญญาหลักไม่จบ
กรณีเจ็บป่วยด้วยโรคร้ายแรงระดับต้น (ตามตารางโรคร้ายแรงระดับต้น)	รับเงินสูงสุด	1,000,000 บาท	สัญญาไม่จบ
กรณีเจ็บป่วยด้วยโรคร้ายแรงระดับรุนแรง (ตามตารางโรคร้ายแรงระดับรุนแรง)	รับเงิน	1,000,000 บาท	สัญญาเพิ่มเติมจบ สัญญาหลักไม่จบ
กรณีอยู่จนครบกำหนดสัญญา	รับเงิน	1,000,000 บาท	สัญญาจบ

ตัวอย่างการจ่ายเงินผลประโยชน์

ความคุ้มครอง (จ่ายกรณีใดกรณีหนึ่งเท่านั้น)	สัญญาเพิ่มเติม				โรคร้ายแรงระดับรุนแรง (50 โรคร) หรือคุณภาพภาวะสิ้นเชิง	สัญญาหลัก กรมธรรม์จบ		ผลประโยชน์รวมทั้งหมด
	กรณีสัญญาที่มีพลบังคับ (โรคร้ายแรงระดับต้น 20 โรคร)					เสียชีวิต	ครบกำหนดสัญญา	
	โรครที่ 1	โรครที่ 2	โรครที่ 3	โรครที่ 4				
1. กรณีเสียชีวิต	-	-	-	-	-	1,000,000	-	1,000,000
2. กรณีเจ็บป่วยด้วยโรคร้ายแรงระดับรุนแรง /คุณภาพภาวะสิ้นเชิง ต่อมา เสียชีวิต	-	-	-	-	1,000,000	1,000,000	-	2,000,000
3. กรณีเจ็บป่วยด้วยโรคร้ายแรงระดับรุนแรง /คุณภาพภาวะสิ้นเชิง และมีชีวิตอยู่จนครบกำหนดสัญญา	-	-	-	-	1,000,000	-	1,000,000	2,000,000
4. กรณีเจ็บป่วยด้วยโรคร้ายแรงระดับต้น (สูงสุด 4 โรคร) ต่อมา เสียชีวิต	250,000	250,000	250,000	250,000	-	1,000,000	-	2,000,000
5. กรณีเจ็บป่วยด้วยโรคร้ายแรงระดับต้น (สูงสุด 4 โรคร) และมีชีวิตอยู่จนครบกำหนดสัญญา	250,000	250,000	250,000	250,000	-	-	1,000,000	2,000,000
6. กรณีเจ็บป่วยด้วยโรคร้ายแรงระดับต้น (สูงสุด 4 โรคร) ต่อมา เจ็บป่วยด้วยโรคร้ายแรงระดับรุนแรง/คุณภาพภาวะสิ้นเชิง และเสียชีวิต	250,000	250,000	250,000	250,000	1,000,000	1,000,000	-	3,000,000
7. กรณีเจ็บป่วยด้วยโรคร้ายแรงระดับต้น (สูงสุด 4 โรคร) ต่อมา เจ็บป่วยด้วยโรคร้ายแรงระดับรุนแรง/คุณภาพภาวะสิ้นเชิง และมีชีวิตอยู่จนครบกำหนดสัญญา	250,000	250,000	250,000	250,000	1,000,000	-	1,000,000	3,000,000

ตัวอย่าง เบี้ยประกันภัยรายปี **สมาร์ท ซีโอ (ตลอดชีพ 90)** สำหรับจำนวนเงินเอาประกันภัยหลักและสัญญาเพิ่มเติม 1,000,000 บาท

อายุ (ปี)	สมาร์ท ซีโอ (ตลอดชีพ 90/5)		สมาร์ท ซีโอ (ตลอดชีพ 90/10)		สมาร์ท ซีโอ (ตลอดชีพ 90/15)		สมาร์ท ซีโอ (ตลอดชีพ 90/20)		สมาร์ท ซีโอ (ตลอดชีพ 90/90)	
	ชาย	หญิง	ชาย	หญิง	ชาย	หญิง	ชาย	หญิง	ชาย	หญิง
16	47,360	38,280	28,180	23,350	21,880	18,420	18,940	16,120	11,960	10,110
17	48,600	39,300	28,830	23,890	22,350	18,800	19,320	16,430	12,220	10,310
18	49,850	40,360	29,500	24,440	22,820	19,200	19,700	16,750	12,490	10,520
19	51,130	41,450	30,170	25,020	23,300	19,610	20,090	17,080	12,760	10,740
20	52,440	42,590	30,860	25,620	23,790	20,030	20,490	17,420	13,050	10,970
21	53,920	43,990	31,710	26,450	24,430	20,690	21,040	17,990	13,480	11,430
22	55,300	45,210	32,440	27,100	24,950	21,140	21,460	18,360	13,790	11,680
23	56,720	46,470	33,190	27,760	25,490	21,620	21,900	18,740	14,110	11,940
24	58,200	47,790	33,980	28,460	26,050	22,110	22,350	19,140	14,450	12,220
25	59,730	49,150	34,790	29,170	26,630	22,620	22,820	19,550	14,800	12,510
26	61,660	51,020	35,960	30,370	27,560	23,600	23,640	20,430	15,510	13,270
27	63,310	52,490	36,840	31,140	28,180	24,150	24,150	20,880	15,900	13,590
28	65,030	54,020	37,750	31,950	28,840	24,720	24,690	21,340	16,310	13,920
29	66,820	55,610	38,700	32,790	29,520	25,310	25,240	21,820	16,750	14,280
30	68,680	57,260	39,690	33,660	30,220	25,930	25,820	22,320	17,210	14,650
31	71,330	60,120	41,430	35,710	31,680	27,720	27,150	23,990	18,420	16,190
32	73,330	61,900	42,500	36,650	32,440	28,390	27,770	24,540	18,930	16,610
33	75,400	63,740	43,600	37,620	33,240	29,090	28,430	25,100	19,470	17,040
34	77,530	65,660	44,740	38,640	34,060	29,810	29,100	25,690	20,030	17,500
35	79,740	67,650	45,920	39,690	34,910	30,560	29,800	26,300	20,630	17,990
36	83,460	71,120	48,580	42,190	37,230	32,740	31,970	28,340	22,700	19,910
37	85,820	73,250	49,840	43,320	38,140	33,550	32,730	29,000	23,360	20,450
38	88,250	75,470	51,140	44,490	39,090	34,390	33,510	29,690	24,060	21,020
39	90,760	77,760	52,490	45,710	40,070	35,260	34,330	30,400	24,800	21,620
40	93,350	80,130	53,890	46,970	41,080	36,160	35,180	31,140	25,580	22,250
41	101,740	84,420	61,050	50,110	47,860	38,940	41,780	33,740	32,120	24,760
42	104,500	86,960	62,550	51,460	48,950	39,900	42,700	34,540	32,990	25,470
43	107,350	89,590	64,090	52,860	50,080	40,910	43,650	35,370	33,910	26,220
44	110,280	92,300	65,680	54,300	51,260	41,950	44,650	36,230	34,880	27,020
45	113,300	95,110	67,330	55,800	52,470	43,030	45,680	37,130	35,910	27,860
46	122,520	101,850	75,150	61,200	59,850	48,010	52,870	41,920	43,120	32,610
47	125,730	104,850	76,910	62,810	61,160	49,170	54,000	42,890	44,280	33,560
48	129,020	107,950	78,730	64,480	62,520	50,390	55,180	43,910	45,510	34,580
49	132,410	111,160	80,600	66,200	63,930	51,650	56,410	44,980	46,820	35,650
50	135,900	114,470	82,540	67,990	65,400	52,960	57,710	46,100	48,210	36,810
51	149,060	123,570	94,120	75,520	76,500	60,000	68,640	52,940	59,260	43,710
52	152,750	127,110	96,190	77,450	78,100	61,430	70,080	54,170	60,840	45,020
53	156,540	130,770	98,350	79,450	79,780	62,930	71,590	55,480	62,530	46,430
54	160,450	134,550	100,580	81,530	81,530	64,490	73,210	56,850	64,340	47,940
55	164,470	138,450	102,910	83,690	83,380	66,130	74,920	58,310	66,290	49,560
56	187,720	151,460	124,440	94,910	104,430	76,820	95,860	68,840	87,470	60,280
57	192,000	155,610	126,970	97,240	106,490	78,630	97,820	70,490	89,710	62,150
58	196,410	159,900	129,620	99,670	108,680	80,530	99,940	72,260	92,130	64,170
59	200,960	164,320	132,390	102,200	111,010	82,550	102,210	74,150	94,730	66,350
60	205,650	168,880	135,300	104,840	113,500	84,690	104,670	76,190	97,540	68,710
61	228,590	184,070	156,460	118,090	134,260	97,450	125,430	88,880	118,680	81,750
62	233,590	188,940	159,680	121,010	137,110	99,900	128,320	91,270	121,960	84,520
63	238,740	193,970	163,080	124,090	140,180	102,530	131,450	93,870	125,520	87,540
64	244,060	199,190	166,680	127,350	143,490	105,370	134,860	96,700	129,380	90,830
65	-	204,590	170,510	130,820	147,080	108,440	138,570	99,790	133,570	94,430

เงื่อนไขการรับประกันภัย

แผนประกันสมาร์ท ซีโอ (ตลอดชีพ 90/5)

- อายุรับประกันภัย เพศชาย 16 - 64 ปี
- เพศหญิง 16 - 65 ปี
- จำนวนเงินเอาประกันภัยขั้นต่ำของสัญญาหลัก 500,000 บาท

แผนประกันสมาร์ท ซีโอ (ตลอดชีพ 90/10, 90/15, 90/20 และ 90/90)

- อายุรับประกันภัย เพศชาย-หญิง 16 - 65 ปี
- จำนวนเงินเอาประกันภัยขั้นต่ำของสัญญาหลัก 200,000 บาท

สัญญาเพิ่มเติมโรคร้ายแรง สมาร์ท ซีโอ

- อายุรับประกันภัย 16 - 65 ปี สามารถต่ออายุได้ถึงอายุ 84 ปี
- จำนวนเงินเอาประกันภัยขั้นต่ำ 100,000 บาท และสามารถซื้อได้ **5 เท่า** ของจำนวนเงินเอาประกันภัยสัญญาหลัก และไม่เกิน 2.5 ล้านบาท
- เมื่อรวมกับจำนวนเงินเอาประกันภัยของแบบคุ้มครองครอบครัว A80/20 และสัญญาเพิ่มเติมโรคร้ายแรงทุกสัญญา ต้องไม่เกิน 10 ล้านบาท
- ไม่สามารถซื้อร่วมกับสัญญาเพิ่มเติมโรคร้ายแรง 50 โรคทวีคูณ และ 7 โรคร้ายแรง
- สามารถซื้อร่วมกับสัญญาเพิ่มเติมโรคร้ายแรงแคแชนเซอร์ พลัส หรือ เลดี พลัส เพียงอย่างใดอย่างหนึ่งเท่านั้น
- ชำระเบี้ยประกันภัยเป็นงวดรายปี ราย 6 เดือน ราย 3 เดือน หรือ รายเดือน

อัตราเบี้ยประกันภัยรายปี

(ปรับเปลี่ยนตามอายุ)

สัญญาเพิ่มเติมโรคร้ายแรง สมาร์ท ซีโอ

ต่อจำนวนเงินเอาประกันภัย 1,000 บาท

อายุ (ปี)	เพศชาย	เพศหญิง
16-20	1.86	1.84
21-25	2.00	2.06
26-30	2.33	2.51
31-35	3.05	3.66
36-40	4.49	5.07
41-45	10.21	6.91
46-50	16.32	10.76
51-55	25.89	16.43
56-60	44.99	25.41
61-65	63.09	35.89

20 โรคร้ายแรงเริ่มต้น ที่คุ้มครอง (ระยะเวลาที่คุ้มครอง 90 วัน)

1. โรคร้ายแรงไม่ลุกลาม (Non-invasive Cancer/Carcinoma in Situ)
2. การผ่าตัดเอาเนื้องอกที่ต่อมไทรอยด์ออก (ด้วยเทคนิคการผ่าตัดแบบส่องกล้องไทรอยด์พาร์ทิคัล - Transsphenoidal/Transnasal Hypophysectomy) (Surgical Removal of Pituitary Tumor (by Transsphenoidal/Transnasal Hypophysectomy))
3. การใส่เครื่องกระตุ้นหัวใจ (Cardiac Pacemaker Insertion)
4. การตัดเย็บหัวใจ (Pericardectomy)
5. การรักษาด้วยเลเซอร์เพื่อทำการรักษาทางกรวยรังสีจากโรคร้ายหัวใจ (Transmyocardial Laser Therapy)
6. การผ่าตัดแบบแผลเล็กที่เส้นเลือดที่หน้าอก (Minimally Invasive Surgery to Aorta)
7. การผ่าตัดซ่อมแซมลิ้นหัวใจ (Pericardial Valvuloplasty) หรือการผ่าตัดลิ้นหัวใจ (Valvotomy) โดยไม่เปิดหัวใจ
8. การผ่าตัดใส่โครงข่ายลิ้นพวงสมอง (Cerebral shunt insertion)
9. การผ่าตัดเอาเนื้องอก 48 ชั่วโมง (Coma for 48 hours)
10. ปลายประสาทอักเสบ (Peripheral Neuropathy)
11. โรคร้ายแรงหรือการบาดเจ็บของกล้ามเนื้อจากภาวะบาดเจ็บที่กระดูกสันหลัง (Spinal Cord Disease or Injury resulting in Bowel and Bladder Dysfunction)
12. การปลูกถ่ายกระจกตา (Corneal Transplant)
13. การผ่าตัดเอาน้ำไขสันหลังออก (Surgical Removal of One Kidney)
14. โรคไตเรื้อรัง จากโรคแพ้ภูมิตัวต่อ ระบบภูมิคุ้มกัน (Mild Systemic Lupus Erythematosus)
15. การผ่าตัดเอาน้ำไขสันหลังออก (Adrenalectomy for Adrenal Adenoma)
16. การผ่าตัดตับ (Liver Surgery)
17. การฉีกขาดของตับเฉียบพลัน (Acute Necrohemorrhagic Pancreatitis)
18. เพลี้ยไหม้รุนแรง (Mild Severe Burn)
19. การผ่าตัดเอาน้ำไขสันหลังออก (Surgery for Subdural Haematoma)
20. การผ่าตัดเอาน้ำไขสันหลังออกชั่วคราว (Permanent (or Temporary) Tracheostomy)

50 โรคร้ายแรงเริ่มต้นที่คุ้มครอง (ระยะเวลาที่คุ้มครอง 60 วัน)

1. โรคร้ายแรงมะเร็ง (Invasive Cancer)
2. การปลูกถ่ายไขกระดูก (Bone Marrow Transplantation)
3. โรคร้ายแรงของหลอดเลือดหัวใจ (Major Stroke)
4. การผ่าตัดเส้นเลือดที่หลอดเลือดหัวใจ (Coronary Artery By-pass Surgery)
5. ไตวายเรื้อรัง (Chronic Kidney Failure)
6. การผ่าตัดเปลี่ยนอวัยวะหัวใจ (Heart Transplantation)
7. โรคร้ายแรงของอวัยวะสืบพันธุ์ (Paralysis)
8. ตาบอด (Blindness)
9. การผ่าตัดเปลี่ยนลิ้นหัวใจ (Open Heart Surgery for the Heart Valve Surgery/Repair)
10. การผ่าตัดเปลี่ยนลิ้นหัวใจ (Open Heart Surgery for the Heart Valve Surgery/Replacement)
11. การผ่าตัดเอาน้ำไขสันหลังออก (Surgery to Aorta)
12. โรคร้ายแรงของสมองเสื่อม (Alzheimer's Disease)
13. การกระจายตัวของเซลล์ประสาท (Amyotrophic Lateral Sclerosis)
14. โรคร้ายแรงของกระดูกที่กระดูกสันหลัง (Aplastic Anaemia)
15. โรคร้ายแรงของเชื้อแบคทีเรียในช่องท้อง (Bacterial meningitis)
16. เนื้องอกในสมอง เบ็นนิกซ์ (Benign brain tumor)
17. โรคร้ายแรงสุดท้าย (End-stage Lung disease)
18. การปิดกั้น (Coma)
19. การสูญเสียการได้ยิน (Viral Encephalitis)
20. โรคร้ายแรงของตับ (Fulminant Viral Hepatitis)
21. การสูญเสียแขนขา (Loss of Limbs)
22. การสูญเสียแขนขา (Loss of Speech)
23. การสูญเสียแขนขา (Loss of Speech)
24. เพลี้ยไหม้รุนแรง (Major Burn)
25. การบาดเจ็บที่ศีรษะอย่างรุนแรง (Major Head Trauma)
26. โรคร้ายแรงของกล้ามเนื้อ (Motor Neuron Disease)
27. โรคร้ายแรงของกล้ามเนื้อ (Muscular Dystrophy)
28. โรคร้ายแรงของกล้ามเนื้อ (Parkinson's Disease)
29. โรคร้ายแรงของหลอดเลือดหัวใจ (Primary Pulmonary Artery Hypertension)
30. โรคร้ายแรงของกล้ามเนื้อ (Multiple Sclerosis)
31. โรคร้ายแรงของกล้ามเนื้อ (Polymyositis)
32. โรคร้ายแรงของตับ (Lupus Nephritis from Systemic Lupus Erythematosus)
33. ตับวาย (Chronic Liver Disease)
34. โรคร้ายแรงของหลอดเลือดหัวใจ (Severe Rheumatoid Arthritis)
35. โรคร้ายแรงของหลอดเลือดหัวใจ (Severe Ulcerative Colitis or Crohn's Disease)
36. โรคร้ายแรงของหลอดเลือดหัวใจ (Medullary Cystic Disease)
37. โรคร้ายแรงของหลอดเลือดหัวใจ (Loss of independent living)
38. โรคร้ายแรงของหลอดเลือดหัวใจ (Severe Rheumatoid Arthritis)
39. โรคร้ายแรงของหลอดเลือดหัวใจ (Aplastic Syndrome or Vegetative State)
40. โรคร้ายแรงของหลอดเลือดหัวใจ (Epileptiasis)
41. โรคร้ายแรงของหลอดเลือดหัวใจ (Chronic Relapsing Pancreatitis)
42. โรคร้ายแรงของหลอดเลือดหัวใจ (Loss of independent living)
43. โรคร้ายแรงของหลอดเลือดหัวใจ (Cerebral Aneurysm Requiring Brain Surgery)
44. โรคร้ายแรงของหลอดเลือดหัวใจ (Multiple root avulsions of Brachial Plexus)
45. โรคร้ายแรงของหลอดเลือดหัวใจ (Stroke Requiring Carotid Endarterectomy Surgery)
46. โรคร้ายแรงของหลอดเลือดหัวใจ (Progressive Systemic Sclerosis/Scleroderma)
47. โรคร้ายแรงของหลอดเลือดหัวใจ (Eisenmenger's Syndrome)
48. โรคร้ายแรงของหลอดเลือดหัวใจ (Myasthenia Gravis)
49. โรคร้ายแรงของหลอดเลือดหัวใจ (Stroke Requiring Carotid Endarterectomy Surgery)
50. โรคร้ายแรงของหลอดเลือดหัวใจ (Stroke Requiring Carotid Endarterectomy Surgery)

หมายเหตุ

1. เอกสารฉบับนี้เป็นเพียงสรุปความคุ้มครองเท่านั้น พอลิซียัน ความคุ้มครอง และเงื่อนไขต่างๆ ให้เป็นไปตามที่กำหนดไว้ในกรมธรรม์
2. สามารถใช้สิทธิหักลดหย่อนภาษีเงินได้บุคคลธรรมดาสำหรับเบี้ยประกันชีวิต และเบี้ยประกันภัยสุขภาพ (สูงสุดไม่เกิน 15,000 บาทต่อปี) รวมสูงสุดไม่เกิน 100,000 บาทต่อปี ทั้งนี้ภายใต้กฎเกณฑ์ของกรมสรรพากร
3. เบี้ยประกันภัยสุขภาพเพิ่มเติมเพิ่มขึ้นตามอายุ และบริษัทอาจมีการปรับเบี้ยประกันภัย ในกรอบปีกรมธรรม์ลดลงหรือเพิ่มขึ้น ตามเกณฑ์อายุ และหรืออาชีพที่เปลี่ยนแปลงของผู้อาประกันภัย ตามอัตราที่บริษัทได้ประเมินความเสี่ยงจาก ผล.ภ.

บริษัท ซัมซุง ประกันชีวิต (ประเทศไทย) จำกัด (มหาชน)

2922-222-227 ชั้น 15 อาคารพาณิชย์ 3 ชั้น ถนนพหลโยธินตัดใหม่ แขวงบางกอกปี เขตห้วยขวาง กรุงเทพฯ 10310

โทร. 0-2308-2245 โทรสาร 0-2308-2269 | Call Center 0-2762-7777 | www.samsunglife.co.th

ทะเบียนเลขที่กรมกำกับดูแลกิจการประกันภัย 0107556000124

SAMSUNG LIFE INSURANCE

