



กรุงเทพ
ประกันชีวิต
BANGKOK LIFE



เพชรที่จ เซฟวิ่ง 10/4

วางแผนการเงินสู่ความมั่นคง
สะสมทรัพย์ให้เงินเพิ่มพูน
ด้วยผลตอบแทนที่มั่นคงตลอดสัญญา

โทร. 02-777-8888
www.bangkoklife.com

เพชรทิจ เซฟวิ้ง 10/4

ช่วยให้คุณวางแผนการเงินอย่างเป็นระบบด้วยประกันชีวิตแบบสะสมทรัพย์
ตอบโจทย์การลงทุนระยะสั้น ที่ให้เงินคืนและนำไปลดหย่อนภาษีได้

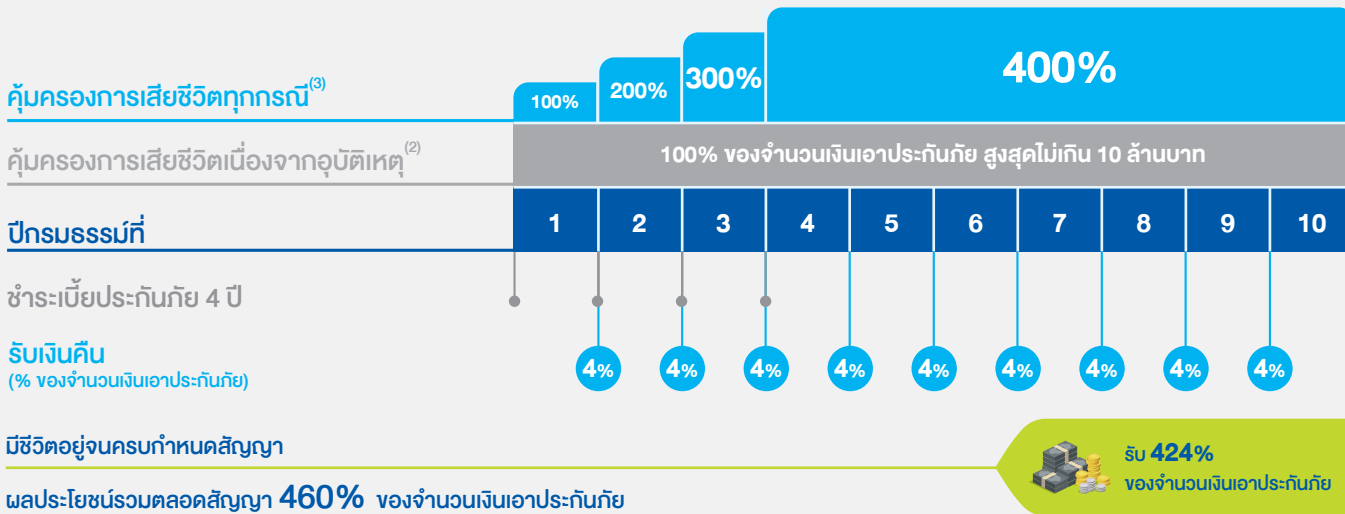

(1) % ของจำนวนเงินเอาประกันภัยของสัญญาประกันชีวิต เพชรทิจ เซฟวิ้ง 10/4

(2) 100% ของจำนวนเงินเอาประกันภัยของสัญญาเพิ่มเติม บีแอลเอ เอคิบี สูงสุดไม่เกิน 10 ล้านบาท

(3) % ของจำนวนเงินเอาประกันภัย หรือเบี้ยประกันชีวิตสะสมตามจริง แล้วแต่จำนวนใดจะมากกว่าของสัญญาประกันชีวิต เพชรทิจ เซฟวิ้ง 10/4

เงื่อนไขการรับประกันภัย

- อายุรับประกันภัย : แรกเกิด - 80 ปี
- จำนวนเงินเอาประกันภัยเริ่มต้น : 1,000,000 บาท
- งวดการชำระเบี้ยประกันภัย : รายปี
- ไม่ต้องตรวจและไม่ต้องตอบคำถามสุขภาพ
- เพชรทิจ เซฟวิ้ง 10/4 ประกอบด้วยสัญญาประกันชีวิต เพชรทิจ เซฟวิ้ง 10/4 และสัญญาเพิ่มเติม บีแอลเอ เอคิบี*
- สัญญาเพิ่มเติม บีแอลเอ เอคิบี เป็นสัญญาเพิ่มเติมที่ริษามอบความคุ้มครองให้ผู้เอาประกันภัยโดยไม่คิดเบี้ยประกันภัย

* บริษัทขอสงวนสิทธิ์ในการพิจารณารับประกันภัยสัญญาเพิ่มเติม บีแอลเอ เอคิบี ตามเงื่อนไขการรับประกันภัยของบริษัท

เพรสทิจ เซฟวิ้ง 10/4

ความคุ้มครองและผลประโยชน์

สัญญาประกันชีวิต เพรสทิจ เซฟวิ้ง 10/4

คุ้มครองกรณีมีชีวิตอยู่ตลอดสัญญา	คุ้มครองการเสียชีวิตทุกกรณี
ในวันครบรอบปีกรมธรรม์ที่ 1 - 9 รับเงินคืนปีละ 4% ในวันครบกำหนดสัญญา รับเงินคืน 424% รวมผลประโยชน์ตลอดสัญญา 460%	ในปีกรมธรรม์ที่ 1 รับเงิน 100% ในปีกรมธรรม์ที่ 2 รับเงิน 200% ในปีกรมธรรม์ที่ 3 รับเงิน 300% ในปีกรมธรรม์ที่ 4 - 10 รับเงิน 400%
(% ของจำนวนเงินเอาประกันภัย)	(% ของจำนวนเงินเอาประกันภัย หรือเบี้ยประกันชีวิตสะสมตามจริง ແຂ້ວແຕ່ຈຳນວນໃດຈະຫຼາກກວ່າ)

สัญญาเพิ่มเติม บีแอลเอ เอดีบี

คุ้มครองการเสียชีวิตเนื่องจากอุบัติเหตุ
รับเพิ่ม 100% ของจำนวนเงินเอาประกันภัยของสัญญาเพิ่มเติม สูงสุดไม่เกิน 10 ล้านบาท

อัตราเบี้ยประกันภัยรายปี ต่อจำนวนเงินเอาประกันภัย 1,000 บาท

หน่วย : บาท

อายุ (ปี)	อัตราเบี้ยประกันภัยรายปี (เพศชาย และเพศหญิง)
แรกเกิด - 80 ปี	999

ส่วนลดอัตราเบี้ยประกันภัย ต่อจำนวนเงินเอาประกันภัย 1,000 บาท

หน่วย : บาท

จำนวนเงินเอาประกันภัย	ส่วนลดอัตราเบี้ยประกันภัยรายปี
1,000,000 - 2,999,999	-
3,000,000 ขึ้นไป	19

ตัวอย่าง ความคุ้มครองและผลประโยชน์

คุณผู้ชาย อายุ 35 ปี สุขภาพสมบูรณ์แข็งแรง สมัครทำประกัน เพรสทิจ เซฟวิ้ง 10/4 จำนวนเงินเอาประกันภัย 1,000,000 บาท เบี้ยประกันภัยรายปี ปีละ 999,000 บาท และมีอัตราภาษีเงินได้บุคคลธรรมดาร้อยละ 20 ตลอดอายุสัญญา

หน่วย : บาท

ปี กรมธรรม์ ที่	เบี้ยประกันภัย (ณ ต้นปีกรมธรรม์)				ผลประโยชน์เงินคืน (ณ วันครบรอบปีกรมธรรม์) ⁽¹⁾		ความคุ้มครองการเสียชีวิต ทุกกรณี ⁽²⁾		ความคุ้มครองการเสียชีวิต เนื่องจากอุบัติเหตุ		มูลค่าเวนคืน กรมธรรม์	รวมเงินขอคืน ตามสิทธิ์ ก่อนครบ สัญญา	ผลประโยชน์ ทางภาษี
	สัญญาชีวิต เพรสทิจ เซฟวิ้ง 10/4	สัญญาเพิ่มเติม บีแอลเอ เอตบี	รวมต่อปี	สะสม	%	จำนวนเงิน	%	จำนวนเงิน	100% ของ จำนวนเงิน เอาประกันภัย สูงสุดไม่เกิน 10 ล้านบาท ⁽³⁾	ผลประโยชน์ ที่จะได้รับ ทั้งหมด ⁽⁴⁾			
1	999,000	0	999,000	999,000	4%	40,000	100%	1,000,000	1,000,000	2,000,000	403,000	443,000	20,000
2	999,000	0	999,000	1,998,000	4%	40,000	200%	2,000,000	1,000,000	3,000,000	1,123,000	1,203,000	20,000
3	999,000	0	999,000	2,997,000	4%	40,000	300%	3,000,000	1,000,000	4,000,000	1,929,000	2,049,000	20,000
4	999,000	0	999,000	3,996,000	4%	40,000	400%	4,000,000	1,000,000	5,000,000	2,889,000	3,049,000	20,000
5				3,996,000	4%	40,000	400%	4,000,000	1,000,000	5,000,000	2,875,000	3,075,000	
6				3,996,000	4%	40,000	400%	4,000,000	1,000,000	5,000,000	2,861,000	3,101,000	
7				3,996,000	4%	40,000	400%	4,000,000	1,000,000	5,000,000	2,846,000	3,126,000	
8				3,996,000	4%	40,000	400%	4,000,000	1,000,000	5,000,000	2,831,000	3,151,000	
9				3,996,000	4%	40,000	400%	4,000,000	1,000,000	5,000,000	2,816,000	3,176,000	
10				3,996,000	424%	4,240,000	400%	4,000,000	1,000,000	5,000,000	2,840,000	4,600,000	
รวม	3,996,000	0	3,996,000		460%	4,600,000	400%	-	-	-	-	-	80,000

(1) % ของจำนวนเงินเอาประกันภัยของสัญญาประกันชีวิต เพรสทิจ เซฟวิ้ง 10/4

(2) % ของจำนวนเงินเอาประกันภัย หรือเบี้ยประกันชีวิตสะสมตามจริง แล้วแต่จำนวนใดจะมากกว่า ของสัญญาประกันชีวิต เพรสทิจ เซฟวิ้ง 10/4

(3) 100% ของจำนวนเงินเอาประกันภัยของสัญญาเพิ่มเติม บีแอลเอ เอตบี สูงสุดไม่เกิน 10 ล้านบาท

(4) ผลประโยชน์ที่จะได้รับทั้งหมดจากกรณีเสียชีวิตเนื่องจากอุบัติเหตุ คิดจาก % ของจำนวนเงินเอาประกันภัยของสัญญาประกันชีวิต เพรสทิจ เซฟวิ้ง 10/4⁽²⁾ บวกเพิ่ม 100% ของสัญญาเพิ่มเติม บีแอลเอ เอตบี สูงสุดไม่เกิน 10 ล้านบาท⁽³⁾

- ผลประโยชน์เงินคืน, มูลค่าเวนคืนกรมธรรม์ และเงินขอคืนตามสิทธิ์ก่อนครบสัญญา เป็นมูลค่าที่คำนวณ ณ วันครบรอบปีกรมธรรม์
- เงินขอคืนตามสิทธิ์ก่อนครบสัญญา หมายถึง ผลรวมของจำนวนผลประโยชน์เงินคืนที่ได้รับไปแล้วสะสม รวมกับจำนวนเงินมูลค่าเวนคืนกรมธรรม์ ที่คำนวณ ณ วันครบรอบปีกรมธรรม์นั้นๆ ทั้งนี้ ณ วันที่มีการเวนคืนกรมธรรม์ ผู้เอาประกันภัยจะได้รับเฉพาะมูลค่าเวนคืนกรมธรรม์เท่านั้น
- สัญญาเพิ่มเติม บีแอลเอ เอตบี เป็นสัญญาเพิ่มเติมที่บริษัทมอบความคุ้มครองให้ผู้เอาประกันภัย โดยไม่คิดเบี้ยประกันภัย ทั้งนี้ บริษัทขอสงวนสิทธิ์ในการพิจารณารับประกันภัยสัญญาเพิ่มเติมดังกล่าว

หน่วย : บาท

สรุปผลประโยชน์จากการลดหย่อนภาษีตลอดสัญญา	ก่อนหักลดหย่อนภาษี	หลังหักลดหย่อนภาษี
1. เบี้ยประกันชีวิตรวม 4 ปี	3,996,000	3,916,000
2. เงินจ่ายคืน ณ วันครบรอบปีกรมธรรม์ที่ 1 - 9 รวม 9 ครั้ง	360,000	360,000
3. เงินครบกำหนดสัญญา	4,240,000	4,240,000
4. ผลประโยชน์ตลอดสัญญา (ข้อ 2. + ข้อ 3.)	4,600,000	4,600,000
ผลประโยชน์มากกว่าเบี้ยประกันชีวิต (ข้อ 4. - ข้อ 1.)	604,000	684,000

วางแผนการเงินอย่างมีคั้ง สะสมทรัพย์ให้เงินเพิ่มพูน

พร้อมคุ้มครองชีวิตด้วยจำนวนเงินเอาประกันภัยที่สูงควบคู่ไปกับความคุ้มครองอุบัติเหตุที่เพิ่มมากขึ้น ตัวอย่าง คุณผู้ชาย อายุ 35 ปี สุขภาพสมบูรณ์แข็งแรง สมัครทำประกันเพรสติจ เซฟวิ้ง 10/4 ระยะเวลาเอาประกันภัย 10 ปี ระยะเวลาชำระเบี้ยประกันภัย 4 ปี จำนวนเงินเอาประกันภัย 1,000,000 บาท เบี้ยประกันภัยรายปี ปีละ 999,000 บาท

1. กรณีมีชีวิตอยู่จนครบกำหนดสัญญา

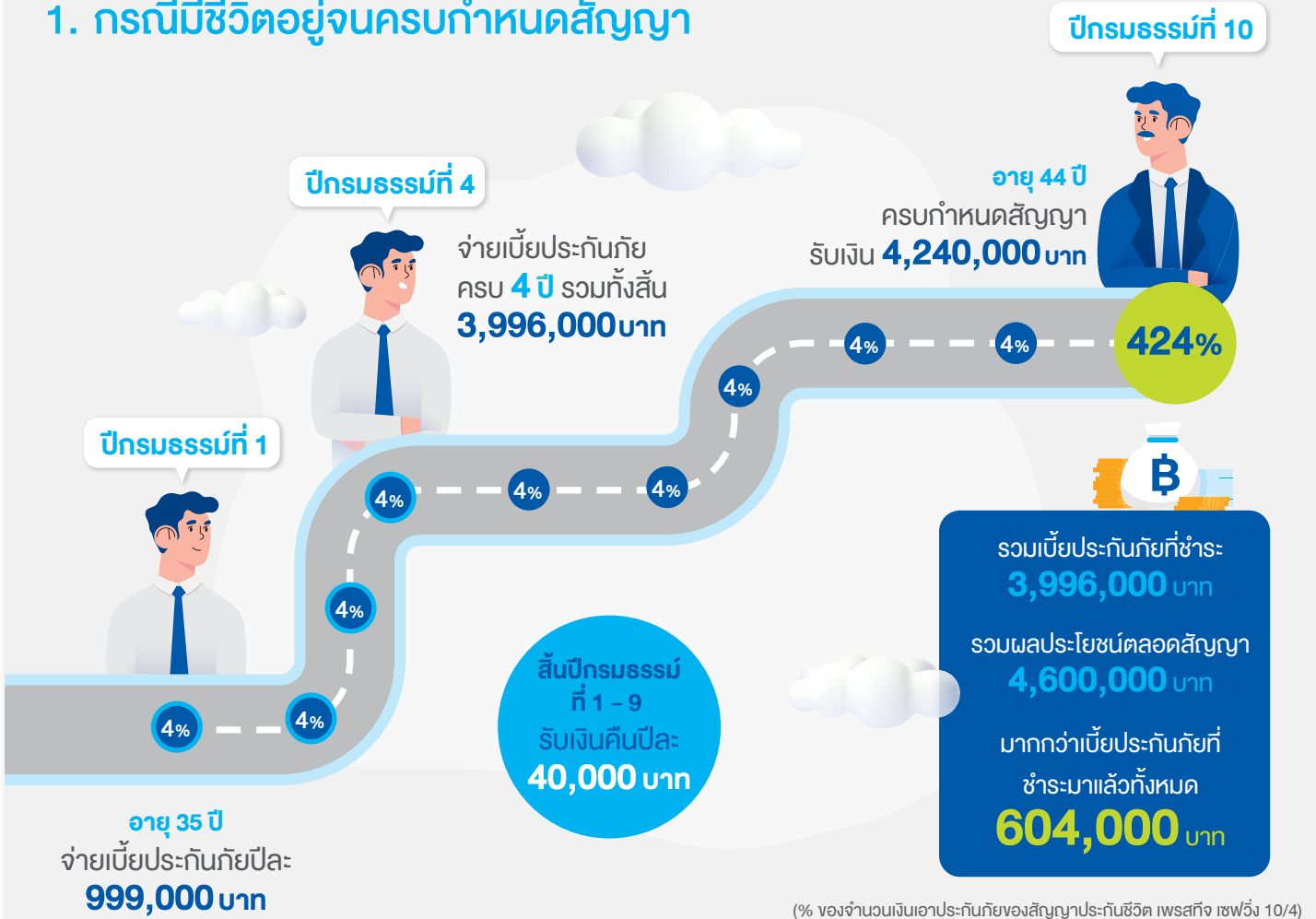

2. กรณีเสียชีวิตระหว่างปีกรมธรรม์ (ตัวอย่างกรณีเสียชีวิตระหว่างปีกรมธรรม์ที่ 8)



(1) % ของจำนวนเงินเอาประกันภัย หรือเบี้ยประกันชีวิตสะสมตามจริง แล้วแต่จำนวนใดจะมากกว่า ของสัญญาประกันชีวิต เพรสติจ เซฟวิ้ง 10/4

(2) 100% ของจำนวนเงินเอาประกันภัยของสัญญาเพิ่มเติม บีแอลเอ เอตบี สูงสุดไม่เกิน 10 ล้านบาท

(3) ผลประโยชน์ที่จะได้รับทั้งหมดจากกรณีเสียชีวิตเนื่องจากอุบัติเหตุ คิดจาก % ของจำนวนเงินเอาประกันภัยของสัญญาประกันชีวิต เพรสติจ เซฟวิ้ง 10/4⁽²⁾ บวกเพิ่ม 100% ของสัญญาเพิ่มเติม บีแอลเอ เอตบี สูงสุดไม่เกิน 10 ล้านบาท⁽³⁾

กรณีบริษัทจะไม่คุ้มครอง

สัญญาประกันชีวิต เพรสทิง เซฟวิ้ง 10/4

- กรณีผู้เอาประกันภัยไม่เปิดเผยข้อความจริง หรือแถลงข้อเท็จจริง บริษัทจะบอกล้างสัญญาภายใน 2 ปี นับแต่วันเริ่มมีผลคุ้มครองตามกรมธรรม์ประกันภัย หรือตามการต่ออายุ หรือตามการกลับคืนสู่สถานะเดิม หรือวันที่บริษัทอนุมัติ ให้เพิ่มจำนวนเงินเอาประกันภัยในเฉพาะส่วนที่เพิ่ม เว้นแต่ผู้เอาประกันภัยมิได้มีส่วนได้เสียในเหตุที่เอาประกันภัยนั้น หรือการแถลงอายุคลาดเคลื่อนจนอายุจริงอยู่นอกจำกัดอัตราเบี้ยประกันภัยตามทางค้าปกติ
- กรณีผู้เอาประกันภัยฆ่าตัวตายภายใน 1 ปี นับแต่วันเริ่มมีผลคุ้มครองตามกรมธรรม์ประกันภัย หรือตามการต่ออายุ หรือตามการกลับคืนสู่สถานะเดิมหรือวันที่บริษัทอนุมัติให้เพิ่มจำนวนเงินเอาประกันภัยในเฉพาะส่วนที่เพิ่ม หรือถูกผู้รับประโยชน์ฆ่าตาย

ตัวอย่างข้อยกเว้นความคุ้มครอง

สัญญาเพิ่มเติม บีแอลเอ เอดีบี

การประกันภัยตามสัญญาเพิ่มเติมดังกล่าว ไม่คุ้มครองการสูญเสีย หรือความเสียหายใดๆ ที่เกิดขึ้นในเวลาหรือสืบเนื่องจากสาเหตุต่อไปนี้

- ขณะที่ผู้เอาประกันภัยจับที่หรือโดยสารรถจักรยานยนต์
- การกระทำของผู้เอาประกันภัยขณะอยู่ภายใต้ฤทธิ์สุรา สารเสพติด หรือยาเสพติดให้โทษจนไม่สามารถทรงสติได้ คำว่า “ขณะอยู่ภายใต้ฤทธิ์สุรา” นั้น ในกรณีที่มีการตรวจเลือดให้ถือเกณฑ์มีระดับแอลกอฮอล์ในเลือดตั้งแต่ 150 มิลลิกรัมเปอร์เซ็นต์ขึ้นไป
- การฆ่าตัวตาย พยายามฆ่าตัวตาย หรือการทำร้ายร่างกายตนเอง
- ขณะที่ผู้เอาประกันภัยแข่งรถหรือแข่งเรือทุกชนิด แข่งม้า แข่งสกีทุกชนิดรวมถึง เจ็ตสกีด้วย แข่งสเก็ต ชกมวย โดคร่อม (เว้นแต่การโดคร่อมเพื่อรักษาชีวิต) ขณะกำลังขึ้นหรือกำลังลงหรือโดยสารอยู่ในบอลลูน หรือเครื่องร่อน เล่นบันจี้จัมพ์ ดำน้ำที่ต้องใช้ถังอากาศและเครื่องช่วยหายใจใต้น้ำ
- การปวดหลัง อันมีสาเหตุมาจาก หมอนรองกระดูกสันหลังเคลื่อนทับเส้นประสาท (Disc herniation) กระดูกสันหลังเคลื่อน (Spondylolisthesis) หมอนรองกระดูกสันหลังเสื่อม (Degenerative Disc Disease) กระดูกสันหลังเสื่อม (Spondylosis) และภาวะที่มีรอยแตก (Defect) หรือพยาธิสภาพที่กระดูกสันหลังส่วน Pars Interarticularis (Spondylolysis) เว้นแต่ มีการแตกหัก (Fracture) หรือเคลื่อน (Dislocation) ของกระดูกสันหลังอันเนื่องมาจากอุบัติเหตุ

หมายเหตุ

1. สื่อโฆษณาฉบับนี้เป็นเพียงการสรุปผลประโยชน์เบื้องต้นเท่านั้น โปรดทำความเข้าใจในรายละเอียดเงื่อนไข ความคุ้มครอง และข้อยกเว้น ก่อนการตัดสินใจทำประกันภัย ทั้งนี้ เงื่อนไข ความคุ้มครอง และข้อยกเว้นอย่างสมบูรณ์ สามารถสอบถามได้จากตัวแทนของท่าน หรือสามารถศึกษารายละเอียดได้จากกรมธรรม์ประกันชีวิตของท่าน
2. การนำส่งเบี้ยประกันภัยเป็นหน้าที่ของผู้เอาประกันภัย การที่ตัวแทน/ นายหน้าประกันชีวิตมาเก็บเบี้ยประกันภัยเป็นการให้บริการเท่านั้น
3. การแถลงสุขภาพเป็นปัจจัยหนึ่งในการพิจารณารับประกันภัย หรือพิจารณาการจ่ายเงินตามสัญญาประกันภัย
4. เพื่อสิทธิประโยชน์สูงสุดจากกรมธรรม์ ผู้เอาประกันภัยควรชำระเบี้ยประกันภัยจนครบระยะเวลาชำระเบี้ย และถือครองกรมธรรม์จนครบกำหนดสัญญา
5. เบี้ยประกันชีวิตของแบบประกัน เพรสทิง เซฟวิ้ง 10/4 สามารถนำไปหักลดหย่อนภาษีเงินได้บุคคลธรรมดาตามหลักเกณฑ์ที่กรมสรรพากรกำหนด
6. ตัวอย่างข้อยกเว้นความคุ้มครอง สัญญาเพิ่มเติม บีแอลเอ เอดีบี เป็นส่วนหนึ่งของข้อยกเว้นความคุ้มครองตามสัญญาเพิ่มเติม บีแอลเอ เอดีบี และเป็นไปตามข้อกำหนดและเงื่อนไขการรับประกันภัย



กรุงเทพ
ประกันชีวิต
BANGKOK LIFE

บริษัท กรุงเทพประกันชีวิต จำกัด (มหาชน)

เลขที่ 1415 ถนนกรุงเทพ-นนทบุรี แขวงวงศ์สว่าง เขตบางซื่อ กรุงเทพมหานคร 10800

ติดต่อตัวแทนประกันชีวิต หรือที่ปรึกษาการเงินที่สำนักงานใหญ่ และสาขาบริษัททั่วประเทศ

โทร. 02-777-8888 www.bangkoklife.com



BLAMC23001